

Insignia™ TruFinish™ 介绍 及使用指南

Insignia™ 是什么？

Insignia™ 通过个性化定制托槽数据、个性化弓丝及精确的间接粘接，结合医生临床经验，一直追求实现“所见即所得”的数字化正畸解决方案。

Insignia™ TruFinish™ 是什么？

Insignia™ TruFinish™ 是一款将正畸与微笑美学设计相结合的新技术，不仅可以帮您排齐牙齿，更可以个性化定制微笑线，优化医生的设计体验，提高与患者的沟通效率。

在没有上线这个功能之前，当我们打开患者的正面微笑照时，我们只能看到患者初始状态的微笑情况，但是牙齿排齐之后，患者微笑变化情况我们没有办法直观的看到（图 1）。



当 TruFinish™ 上线后，当我们打开“动画”功能，并点击患者信息后，屏幕的左边就会自动打开患者正面微笑照，并随着播放动画，牙齿移动过程中每一个变化都会显示在患者的正面微笑照中（图 2 和 3）。

TruFinish™ 是包含在 Insignia™ Approver™ “动画”中的一个功能，通过对患者正面微笑照进行处理，帮助我们实时地看到患者口内牙齿的变化。对于各位医生的帮助也是显而易见的。

1. 是一种更好的医患沟通工具

TruFinish™ 可以帮助医生跟患者更好的沟通，让患者在术前能够提前看到口内的变化情况，对于患者来说更具吸引力。

2. 可以指导医生更准确地制定治疗计划

个性化微笑设计是 Insignia™ 的一大特色，如何通过术前的正面微笑照来设计术后的笑线对于医生来说也是一个难题，TruFinish™ 上线之后，医生也可以更直观地根据微笑照来设计笑线，达到最佳的矫治效果。

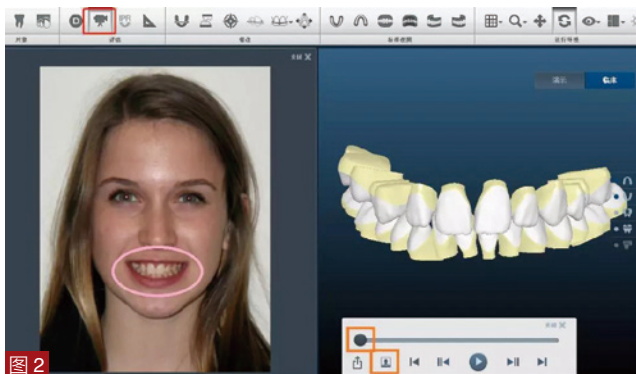

图 2 患者 T1 状态

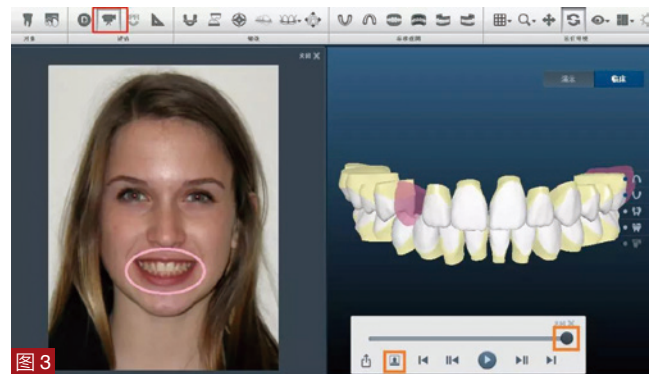

图 3 患者 T2 状态